

თსუ არნოლდ ჩიქობავას სახელობის ენათმეცნიერების ინსტიტუტის
თანამშრომლის პროფესიული ბიოგრაფია

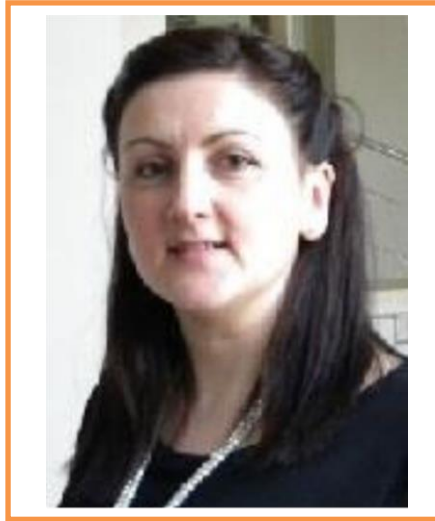

პირადი ინფორმაცია

გვარი	ლაბარტყავა
სახელი	მაკა
მამის სახელი	გიზოს
ელფოსტა	makalabartkava@yahoo.com .
სამსახურებრივი პოზიცია	თსუ არნ. ჩიქობავას სახელობის ენათმეცნიერების ინსტიტუტი, ქართული მეტყველების კულტურის განყოფილება, მეცნიერ-თანამშრომელი
ძირითადი	თსუ არნ. ჩიქობავას სახელობის ენათმეცნიერების ინსტიტუტი

განათლება

უმაღლესი საგანმანათლებლო დაწესებულება, ფაკულტეტი	ჩარიცხვისა და დამთავრების წლები	კვალიფიკაცია
ივ.ჯავახიშვილის სახელობის თბილისის სახელმწიფო უნივერსიტეტის სოხუმის ფილიალი, ფილოლოგიის ფაკულტეტი	1996-2000 წწ.	ფილოლოგი, ქართული ენისა და ლიტერატურის მასწავლებელი
ივ.ჯავახიშვილის სახელობის თბილისის სახელმწიფო უნივერსიტეტის სოხუმის ფილიალი	2000-2002 წწ.	ფილოლოგიის მაგისტრის აკადემიური ხარისხი

სამეცნიერო (აკადემიური) ხარისხი

დისერტაციის დაცვის თარიღი	19.12. 2006
დისერტაციის თემა	საზოგადო გეოგრაფიულ სახელთა ლექსიკა ქართულში
მინიჭებული კვალიფიკაცია	ფილოლოგიის მეცნიერებათა კანდიდატი, აკადემიური დოქტორი

სამუშაო გამოცდილება

თარიღი	დაწესებულების დასახელება და დაკავებული თანამდებობა (წლების მიხედვით)
2018	თსუ არნ. ჩიქობავას სახელობის ენათმეცნიერების ინსტიტუტი.
2017	ქართულ-ამერიკული უნივერსიტეტი, GAU, მოწვეული პროფესორი.
2007-2009	საინჟინრო-ტექნოლოგიური და ჰუმანიტარული ინსტიტუტი, ასოცირებული პროფესორი.
2007-2009	თბილისის ჰუმანიტარულ-ეკონომიკური უნივერსიტეტი, ასოცირებული პროფესორი.
2004-2006	კერძო საშუალო სკოლა „აისი“, ქართული ენისა და ლიტერატურის მასწავლებელი.

შრომათა სია

წიგნები, სტატიები, მასალები (მოხსენებები)

№	ავტორები ყველა თანაავტორის მითითებით	პუბლიკაციის სახეობა (მონოგრაფია, სტატია, საკონფერენციო მასალები და სხვა)	პუბლიკაციის სათაური, ავტორები, ჟურნალის/გამომცემლობის დასახელება, ტიპი/ტომი, გვერდები, პუბლიკაციის ელექტრონული მისამართი (არსებობის შემთხვევაში)	გამოქვეყნების წელი	ციტირების რაოდენობა (არსებობის შემთხვევაში)
1.	მ. ლაბარტყავა	სტატია	ენ-ზე ფუძედაბოლოებული რამდენიმე სახელის მართლწერისათვის თანამედროვე ქართულში, იბერიულ-კავკასიური ენათმეცნიერება, გამომც. თსუ (იბეჭდება).	2018	
2.	მ. ლაბარტყავა	სტატია	ნეოლოგიზმები თანამედროვე ქართულ მწერლობაში (ორთოგრაფიის პრობლემები), ტერმინოლოგიის საკითხები III, გამომც. თსუ, გვ. 126-131.	2018	
3.	მ. ლაბარტყავა	სტატია	გეოგრაფიულ ობიექტთა აღმნიშვნელი საზოგადო სახელები პოეტურ მეტყველებაში, ქართულ-ამერიკული უნივერსიტეტი, „ენა და კულტურა“, თბილისი, გვ. 99-108	2018	

4.	მ. ლაბარტყავა	სტატია	მუხრან მაჭავარიანი - „თუ გვინდა, მხარეს მშვენიერს კვლავ ჩვენი ერქვას სახელი“ (ციკლიდან „ყაყაო და დალი“), „კლასიკოსთა გაკვეთილები“, მუხრან მაჭავარიანი, თბილისი, „სტამბა დამანი“, გვ. 58-64.	2018	
5.	მ. ლაბარტყავა	სტატია	თანდებულები გურულ დიალექტში, ქართული ენის სტრუქტურის სა- კითხები, თბილისი, გამომც. თსუ, გვ. 50-51	2018	
6.	მ. ლაბარტყავა	სტატია	პასუხობს ზმნის ორთოგრაფიისათვის, ქართული სიტყვის კულტურის საკითხები, XVIII (იბეჭდება)	2018	
7.	მ. ლაბარტყავა	მასალები	სა-ე, სა-ო კონფიქსებით ნაწარმოებ სახელთა ერთი საკითხისათვის, ენათმეცნიერ-კავკასიოლოგთა V საერთაშორისო სიმპოზიუმი, 22-24.XI, 38-39	2018	
8.	მ. ლაბარტყავა	მასალები	ზოგი აბსტრაქტული სახელისა და მასდარის მრავლობითი რიცხვის ფორმებისათვის, 25-27 დეკემბერი, თბილისი, 31-32	2018	
9.	მ. ლაბარტყავა	მასალები	დიალექტიზმები ქართულ ხალხურ ზღაპარში, 9-10 ნოემბერი, ბათუმი, გვ. 38-39	2018	
10.	მ. ლაბარტყავა	კონფერენცია	გიორგი ლეონიძის პოეზია – სტილური ელფერი და ენობრივი მახასიათებლები, 24-25 სექტემბერი, თბილისი, სამეცნიერო კონფერენცია „ენა და კულტურა“, ქართულ-ამერიკული უნივერსიტეტი	2018	
11.	მ. ლაბარტყავა	მასალები	პასუხობს ზმნის ორთოგრაფიისათვის, არნ. ჩიქობავას საკითხავები, XXIX, 1-4 მაისი, გვ. 36 (https://www.ice.ge)	2018	

12	მ. ლაბარტყავა	კონფერენცია	1.On some examplers of usinng calques, nowy sposobrozwoju (literatura, socjologia, kulturoznawstwo), Poznan (PL) 30.11.2017, pp.30-34	2017	
13	მ. ლაბარტყავა	მასალები	ენ-ზე ფუძედაბოლოებული რამდენიმე სახელის მართლწერისათვის თანამედროვე ქართულში, არნ. ჩიქობავას სახელობის ენათმეცნიერების ინსტიტუტის 76-ე სამეცნიერო სესია, გვ. 31-34	2017	
14	მ. ლაბარტყავა	მასალები	ნეოლოგიზმები თანამედროვე ქართულ მწერლობაში (ორთოგრაფიის პრობლემები),V სამეცნიერო კონფერენცია ტერმინოლოგიაში, არნ. ჩიქობავას სახელობის ენათმეცნიერების ინსტიტუტი,გვ.28	2017	
15.	მ. ლაბარტყავა	კონფერენცია	ფერთა ენობრივი ინტერპრეტაციისათვის (კ. გამსახურდიას „მთვარის მოტაცება“), მეცნიერებისა და ინოვაციების საერთაშორისო ფესტივალი, ენა და კულტურა, ქართულ-ამერიკული უნივერსი- ტეტი, 25 სექტემბერი	2017	
16.	მ. ლაბარტყავა	მასალები	მუხრან მაჭავარიანი- „თუ გვინდა, მხარეს მშვენიერს კვლავ ჩვენი ერქვას სახელი“, „კლასიკოსთა გაკვეთილები“ მუხრან მაჭავარიანისადმი მიძღვნილი სამეცნიერო კონფერენციის მასალები, თელავი, 16-17 ივნისი, გვ. 23-24	2017	
17.	მ. ლაბარტყავა	მასალები	-ვე და -ც(ა) ნაწილაკ-დართულ -ზედა, -ზედ, -ზე თანდებულიან სახელთა მართლწერისა- თვის, არნ. ჩიქობავას საკითხავები XXVIII, 25-28 აპრილი, მასალე-ბი,გვ.22-24	2017	

18.	მ. ლაბარტყავა	სტატია	On some examplers of usinng calques, nowy sposob rozwoju (literatura, socjologia, kulturoznawstwo), Poznan (PL) 30.11.2017, pp. 30-34.	30.11.2017	
19.	მ. ლაბარტყავა	სტატია	ორმაგი უარყოფისა- თვის თანამედროვე ქართულში, იბერიულ- კავკასიური ენათმეცნი-ერება, XLV, თბილისი, გამომც. თსუ , გვ. 74-80.	2017	
20.	მ. ლაბარტყავა	მონოგრაფია	„გეოგრაფიული ობიექტების საზოგადო სახელები ქართულში“, გამომც. თსუ , თბილისი, გვ.176	2016	
21.	თამარ ვაშაკიძე, თეა ბურჭულაძე, მაკა ლაბარტყავა, ვახტანგ მალრაძე, თამარ მახარობლიძე, თეა ტეტელოშვილი, ნინო ჯორბენაძე	მონოგრაფია	„მართლწერის ლექსიკონი მედიისათვის“, თბილისი, გამომც. თსუ, თბილისი, გვ. 557 (https://www.ice.ge)	2016	
22.	მ. ლაბარტყავა	სტატია	შედარება - როგორც მხატვრულ-სტილისტი- კური მახასიათებელი შ. ნიშნიანიძის შემოქმე- დებაში, ქართული სი- ტყვის კულტურის სა- კითხები, XVI გამოცემა, თბილისი, გამომც. თსუ გვ. 67-69.	2016	
23.	მ. ლაბარტყავა	სტატია	თანდებულთა მარ- თლწერისათვის თანა- მედროვე ქართულში , ქართული სიტყვის კულტურის საკითხე- ბი, XVI გამოცემა, თბილისი, გამომც. თსუ , გვ. 45-62.	2016	
24.	მ. ლაბარტყავა	სტატია	ბარბარიზმებისათვის თანამედროვე ქარ- თულში, ქართული სი- ტყვის კულტურის სა- კითხები, XVI გამოცემა, თბილისი , გამომც. თსუ , გვ.63-66.	2016	

25.	მ. ლაბარტყავა	სტატია	„მზეი ცხრათვალა“ ანა კალანდაძის შემო-ქმედებაში, იბერიულ-კავკასიური ენათმეცნიერება, XLIV, თბილისი, გამომც. თსუ გვ. 57-63 (https://www.ice.ge)	2016	
26.	მ. ლაბარტყავა	სტატია	ფერთა ენობრივი ინტერპრეტაციისათვის (კ. გამსახურდიას „მთვარის მოტაცება“) ქართულ-ამერიკული უნივერსიტეტი, „ენა და კულტურა“, თბილისი, (გადაცემულია დასაბეჭდად).	2016	
27.	თ. ვაშაკიძე, ლ. ვაშაკიძე, მ. ლაბარტყავა, ნ. ჯორბენაძე	სტატია	ორთოგრაფიულ-სტი-ლისტიკური ლექსიკო-ნის ელექტრონული ვერსიისათვის, ტერმინოლოგიის საკითხები, თბილისი, გამომც. თსუ გვ. 50-57.	2016	
28.	მ. ლაბარტყავა	მასალები	ორმაგი უარყოფისა-თვის თანამედროვე ქართულში, არნ. ჩიქობავას სახელობის ენათმეცნიერების ინსტიტუტის 75-ე სამეცნიერო სესია გვ. 45-46 (https://www.ice.ge)	2016	
29.	მ. ლაბარტყავა	მასალები	ბარბარიზმებისათვის თანამედროვე ქართულში, IV სამეცნიერო კონფერენცია ტერმინოლოგიაში, არნ. ჩიქობავას სახელობის ენათმეცნიერების ინსტიტუტი	2016	
30.	მ. ლაბარტყავა	მასალები	ორმაგი უარყოფისა-თვის თანამედროვე ქართულში, არნ. ჩიქობავას სახელობის ენათმეცნიერების ინსტიტუტი, 75-ე სა-მეცნიერო სესია, მასალები, გვ. 45-46 (https://www.ice.ge)	2016	
31.	მ. ლაბარტყავა	კონფერენცია	შედარება, როგორც მხატვრულ-სტილისტიკური მახასიათებელი შ. ნიშნიანიძის შემოქმედებაში, თბილისის მეცნიერების და ინოვაციების საერთაშორისო ფესტივალი, ენა და კულტურა, ქართულ-ამერიკული უნივერსიტეტი	2016	

32.	მ. ლაბარტყავა	კონფერენცია	„მზეი ცხრათვალა“ ანა კალანდაძის შემოქმე- დებაში, შ. რუსთავე- ლის სახელობის ლიტე- რატურის ინსტიტუტი	2016	
33.	მ. ლაბარტყავა	მასალები	თანდებულები გურულ დიალექტში, XXXVI დიალექტოლოგიური სამეცნიერო სესიის მა- სალები, ქუთაისი, 21-22 ოქტომბერი, გვ. 52-54 (https://www.ice.ge)	2016	
34.	მ. ლაბარტყავა	მასალები	-გან და -იდან (-დან) (- ით-გან) თანდებულის ფორმათა სემანტიკისა და მართლწერისათვის, არნოლდ ჩქობავას სა- კითხავები, XXVII, 19-22 აპრილი, გვ. 32-34	2016	
35.	თ. ვაშაკიძე, ლ. ვაშაკიძე, მ. ლაბარტყავა, ნ. ჯორბენაძე	მასალები	ორთოგრაფიულ-სტი- ლისტიკური ლექსიკო- ნების ელექტრონული ვერსიისათვის, III სა- მეცნიერო კონფერენცია ტერმინოლოგიაში, 16-17 ნოემბერი, არნ. ჩიქო- ბავას სახელობის ენათ- მეცნიერების ინსტიტუ- ტი, გვ.50-55	2015	
36.	მ. ლაბარტყავა	მასალები	დიალექტურ ფორმათა ნაირსახეობისათვის გ. ლეონიძის პროზაში („ნატერის ხე“), რესპუბ- ლიკური დიალექტო- ლოგიური სამეცნიერო სესიის მასალები, ბა- თუმი, XXXV, 23-24 ოქ- ტომბერი, გვ. 28-29 (https://www.ice.ge)	2015	
37.	მ. ლაბარტყავა	მასალები	თანდებულები გურულ დიალექტში, რესპუბ- ლიკური დიალექტო- ლოგიური სამეცნიერო სესიის მასალები, ბა- თუმი, XXVI, 21-22 ოქ- ტომბერი, გვ. 52-54 (https://www.ice.ge)	2015	
38.	მ. ლაბარტყავა	მასალები	ერთი ტიპის კომპო- ზიტთა დაწერილობისა- თვის თანამედროვე ქართულში, არნ. ჩიქო- ბავას საკითხავები XXVI, 28 აპრილი-1 მაი- სი, გვ. 53-54 (https://www.ice.ge)	2015	

39.	მ. ლაბარტყავა	მასალები	მყოფადი დროის მი- მღეობათა საწარმოებე- ლი ფუძისათვის თანა- მედროვე ქართულში, ენათმეცნიერ – კავკასი- ოლოგთა მე – 4 საერთა- შორისო სიმპოზიუმში, იბერიულ-კავკასიურ ენათა ფუძისა და ძირის სტრუქტურის საკითხე- ბი,მასალები, არნ. ჩიქო- ზავას სახელობის ენათმეცნიერების ინ- სტიტუტი, გვ.30-31 (https://www.ice.ge)	2015	
40.	მ. ლაბარტყავა	სტატია	ერთი ტიპის კომპო- ზიტთა დაწერილობისა- თვის თანამედროვე ქართულში, იბერიულ- კავკასიური ენათმეცნი- ერება , XLIII, თბილისი, გვ. 88-90 (https://www.ice.ge)	2015	
41.	მ.ლაბარტყავა	სტატია	ერთი სახის კომპოზიტ- თა (თუ ტერმინთა) და- წერილობისათვის თანა- მედროვე ქართულში, ქართული სიტყვის კულტურის საკითხები, XV, 2015, გვ. 28-31 (https://www.ice.ge)	2015	
42.	მ. ლაბარტყავა	სტატია	რომელი კითხვითი ნაცვალსახელი სუბსტან- ტიურ მსაზღვრელთან, საენათმეცნიერო მიეზანი, XXXVI, თბილისი, გამომც. თსუ, გვ. 57-64 (https://www.ice.ge)	2014	
43.	მ. ლაბარტყავა	სტატია	დანიშნულების სახელ- თა წარმოება მეგრულში, ქართული ენის სტრუქტურის საკი- თხები, XLI, თბილისი , გამომც. თსუ, გვ. 116-120.	2014	
44.	მ. ლაბარტყავა	სტატია	გ. დოჩანაშვილის პრო- ზის მხატვრულ-სტი- ლისტიკური მახასია- თებლებისათის („სამო- სელი პირველი“), ქართული სიტყვის კულ- ტურის საკითხები, XXIV, თბილისი , გამომც. თსუ ,გვ.80-91. (https://www.ice.ge)	2014	
45.	მ. ლაბარტყავა	სტატია	გეოგრაფიულ ობიექტ- თა აღმნიშვნელი სახე- ლები იდიომებში, სო- ხუმის სახელმწიფო უნივერსიტეტის შრო- მები, XI, თბილისი, გამომც. სსუ, გვ. 54-59.	2013-2014	

46.	მ. ლაბარტყავა	მასალები	მოზარდთა ენობრივი თავისებურებებისა- თვის, არნოლდ ჩიქო- ბავას სახელობის ენათმეცნიერების ინსტიტუტის 73-ე სა- მეცნიერო სესია, გვ. 42-43 (https://www.ice.ge)	2014	
47.	მ. ლაბარტყავა	მასალები	რეკლამა- აბრების წარ- წერათა მართლწერისა- თვის, არნოლდ ჩიქობა- ვას საკითხავები, XXV, 14-17 აპრილის მასალები, გვ. 33-34 (https://www.ice.ge)	2014	
48.	მ. ლაბარტყავა	მასალები	იმერიზმები დ. კლდიაშვილის პროზაში, XXXIV რესპუბლიკური დიალექტოლოგიური სესიის მასალები, 3-4 ოქტომბერი, გვ. 34-35	2014	
49.	მ. ლაბარტყავა	სტატია	გეოგრაფიულ ობიექტ- თა აღმნიშვნელი სახე- ლები შესიტყვებებსა და კომპოზიტებში, საე- ნათმეცნიერო ძიებანი, XXXIII, თბილისი, გამომც. თსუ, გვ. 152-158.	2011	
50.	მ. ლაბარტყავა	სტატია	აფიქსაციის გზით მიღე- ბული გეოგრაფიულ ობიექტთა აღმნიშვნე- ლი სახელები, საენათ- მეცნიერო ძიებანი, XXVII, თბილისი, გამომც. თსუ გვ. 128-133.	2008	
51.	მ. ლაბარტყავა	სტატია	დასახლებული პუნქტის აღმნიშვნელი საზოგადო გეოგრაფიული სახელები, „რიწა“, I, თბილისი, გვ. 95-98	2007	

სხვა აქტივობები

1. რეცენზია მოსწავლე-ახალგაზრდობის ეროვნული სასახლის კონკურსანტის ანა ქუთათელაძის ნაშრომზე „დარღვევები თანდებულთა გამოყენებისას თანამედროვე პრესის ენაში“, თბ. 2016 წელი.
2. მოსწავლის ორთოგრაფიულ-სტილისტიკური ლექსიკონი“ , თბ. 2016, ელექტრონული ვერსიის მომზადება.
3. „ქართული ენის ორთოგრაფიული ლექსიკონი“, თბ. 2016 , ელექტრონული ვერსიის მომზადება.
4. „ქართული სიტყვის კულტურის საკითხები“(2015 წლიდან რედკოლეგიის წევრი).
5. სპორტის ტერმინები, ელექტრონული ლექსიკონი, 2016 წ. (ვახტანგ მადრაძე, ვაჟა დანელია, მაკა ლაბარტყავა).

უცხო ენების ცოდნა :

რუსული ენა -კარგად ინგლისური ენა-საშუალოდ